



Relatório de Ocorrência de Incêndio Florestal N. ° 01 /2015

UNIDADE DE CONSERVAÇÃO: Parque Estadual de Itaúnas

Municípios envolvidos: Conceição da Barra

Nome do gestor: Gustavo Adolfo Braga da Rosa

Responsável pelo preenchimento: Jotacil de Paula

Telefone de contato: 27-3762-5196

Instituição: IEMA

Localização provável do início do incêndio: (x) Área interna () Entorno / Z.A. Distância da UC:

1. FORMA DE DETECÇÃO

Como?	Data	Hora
() denúncia anônima () monitoramento por satélite () ronda (X) telefonema	28/12/2014	11:00
() visitante () ponto de observação () morador do entorno () outros especificar:		

2. OPERAÇÃO DE COMBATE

2.1 Coordenadas do local do Incêndio

(x) Coordenadas UTM	Lon.	424546	Datum:
() Coordenadas Geográficas	Lat.	7963953	
			() SAD 69 (x) WGS 84 () Córrego Alegre

Município Conceição da Barra **Localidade:** Vila de Itaúnas

2.2 Acionamento para início da operação de combate

Instituições	Data	Hora	Contato
UC/IEMA	28/12/2014	11:00:00	Jotacil de Paula/ Ednaldo Lage
BM	28/12/2014	15:30:00	Plantão do Bombeiro Militar
PM	/ /	: :	

2.3 Evolução da operação de combate

Data	Início	Fim	Quantidade de pessoas envolvidas					
			IEMA	BM	BPMA	Parceiros	Brigadista voluntário	TOTAL
28/12/2014	11:00	19:00:00	04				01	05
28 a 29/12/2014	21:50	08:00:00	04	12				16
29/12/2014	08:00	19:00:00	06	05			01	12
30/12/2014	13:00	18:00:00	04	02				06
31/12/2014	08:00	18:00:00	06	02			01	09
01 ao 15/01/2015	08:00	18:00:00	06				04	10

2.4 Tipo de Combate (como o fogo foi controlado):

- (X) Direto:
() Indireto (descrever):
() Extinção Natural (descrever):



3. DADOS METEOROLÓGICOS

Temperatura máxima no dia de início do incêndio (°C):	Número de dias sem chuva até o dia do incêndio:	UR mínima no dia de início do incêndio (%):
---	---	---

4. EQUIPAMENTOS E VEÍCULOS UTILIZADOS (QUANTIDADE)

4.1 Equipamentos de Combate

IEMA	Outros	
05		Abafador
06		Bomba costal flexível
		Bomba costal rígida
02		Moto-bomba
01		Motoserra
		Roçadeira
		Pinga-fogo
		Conjunto Caminhonete

4.2 Ferramentas

IEMA	Outros	
02		Enxada
01		Enxadão
04		Facão
02		Foice
01		Pá
		Machado
		Rastelo
		Maclaud
		Chibanca

4.3 Veículos e embarcações

IEMA	Outros	
01	01	Veículo 4x2
03		Veículo 4x4
01		Quadriciclo
01		Motocicleta
		Trator
	01	Caminhão pipa
	02	ABT (CB)
01		Barco
		Lancha

4.4 Outros equipamentos e materiais

IEMA	Outros	

4.5 Aeronaves

NOTAer	Outros	
		Helicóptero (Nome)

5. VEGETAÇÃO E ÁREA ATINGIDA PELO INCÊNDIO

Área (ha)	Vegetação	Área (ha)	Vegetação
	Floresta Estacional Semidecidual		Campo rupestre
	Floresta Ombrófila		Mangue
	Restinga		Vegetação exótica
100,17	Alagado		Outros Especificar:

Área interna:	100,17	ha	Entorno/Z.A.:		Total de área queimada:	100,17	ha
----------------------	--------	----	----------------------	--	--------------------------------	--------	----

5.1 Fonte da informação	() Medição em campo	(X) Geo base lema
--------------------------------	----------------------	---------------------

5.2 Zona(s) definida(s) no Plano de Manejo atingida(s):	Zona Primitiva
--	----------------

6. PROVÁVEIS CAUSAS DO INCÊNDIO

(x)	Desconhecida	Causas adversas	
()	Natural (incêndio causado por raio)	()	Caça
Acidente		()	Fogos de artifício / Balão
()	Fagulha de máquina	()	Fogueira de acampamento
()	Reignição	()	Queima de lixo
()	Rompimento de cabo de alta tensão	()	Ritual religioso
()	Confecção de azeite	()	Vandalismo
Atividade agropecuária		()	Transeuntes



<input type="checkbox"/>	Limpeza de área para cultivo	<input type="checkbox"/>	Limpeza de estradas / rodovias
<input type="checkbox"/>	Renovação de pastagem	<input type="checkbox"/>	litígio com IEMA
<input type="checkbox"/>	Queima de resto de exploração florestal	<input type="checkbox"/>	Turistas
<input type="checkbox"/>	Queima de restos de cultura	<input type="checkbox"/>	Outro, especificar: uso de contra-fogo

7. DESCRIÇÃO DA OCORRÊNCIA

No dia 28/12/2014 o vigilante patrimonial Ednaldo Lage ligou para o servidor Jotacil de Paula informando um incêndio ocorrendo no alagado do Parque Estadual de Itaúnas próximo ao rio Angelim.

Após contactar todos funcionários do Parque, utilizamos um barco de apoio para chegar até a área de alagado, às margens do rio Itaúnas e próximo ao rio Angelim, onde fizemos o primeiro combate. Foram utilizados o barco como apoio, uma bomba flutuante e 200 metros de mangueiras no combate e 04 funcionários do Parque Estadual e 01 funcionário voluntário. O combate foi até as 19:00 não podendo ser estendido devido ao horário, pois já escurecia.

Durante o combate os funcionários Ednaldo Lage e Messias Thimboyba, da Vigilância Patrimonial (Hopevig) contataram empresas como Fibria, Corpo de Bombeiro e Equilibrio para apoio no combate.

Após as 22:00 constatamos que o fogo se dirigia em direção a Vila de Itaúnas, onde inúmeras residências e seus muros tem fundos para a área alagável, com risco de propagação para as residências. Foi necessário retornar com os equipamentos (barco, mangueiras e bomba flutuante). O Corpo de Bombeiro chegou as 22:00 h e imediatamente, com a equipe do PEI e vários voluntários da Vila de Itaúnas e turistas ajudaram a combater o fogo molhando a vegetação próxima às casas para a dificultar a chegada do fogo. Assim ficamos até 03:00 h da manhã, já no dia 29/12.

Pela manhã do dia 29, o fogo no alagado se extinguiu, mas continuou queimando na área florestal que fazia linha com o alagado, então permanecemos com a equipe e corpo de bombeiro para rescaldo até o dia 31 de dezembro de 2014, onde o incêndio foi controlado. Nas primeiras semanas de janeiro de 2015, o incêndio reacendeu em alguns pontos na localidade denominada mata do Tadeu, nas adjacências do córrego Angelim, avançando da área alagável para o interior da vegetação florestal, havendo novos combates com uso de motobomba e com pessoal do Parque e voluntários, do dia 1º ao dia 15/01/2015.

Recebemos informação de que o guia ambiental Bruno, da Casinha de Aventuras, em passeio de caiaque pelo rio Itaúnas, viu um morador de Itaúnas no local onde o fogo se iniciou, momentos antes do início do fogo. Tal informação foi passada à polícia militar para investigação sobre a possível autoria do incêndio.

8. IDENTIFICAÇÃO DO PROPRIETÁRIO OU POSSEIRO DA ÁREA DE OCORRÊNCIA

Parque Estadual de Itaúnas (área de alagado).

Houve solicitação de perícia:

sim não **Instituição: Corpo de Bombeiros**

9. DIFICULDADES ENCONTRADAS

- Fogo em área de alagado em período seco e de difícil acesso;
- Recursos Humanos. Dificuldade de comunicação via rádio;
- Dificuldade de deslocamento devido ter apenas um barco de apoio;



- Falta de Brigadista na sede com experiência em brigada;

10. GASTOS EFETUADOS

	R\$	Combustível	Litros	R\$	Outros gastos (especificar)	R\$
Alimentação IEMA	350,00	Álcool				
Alimentação doação		Diesel				
Díarias servidores		Gasolina	25,00	80,00		
Gastos emergenciais		Gasolina de aviação				

11. ANEXOS

11.1 Relatório Fotográfico Descritivo

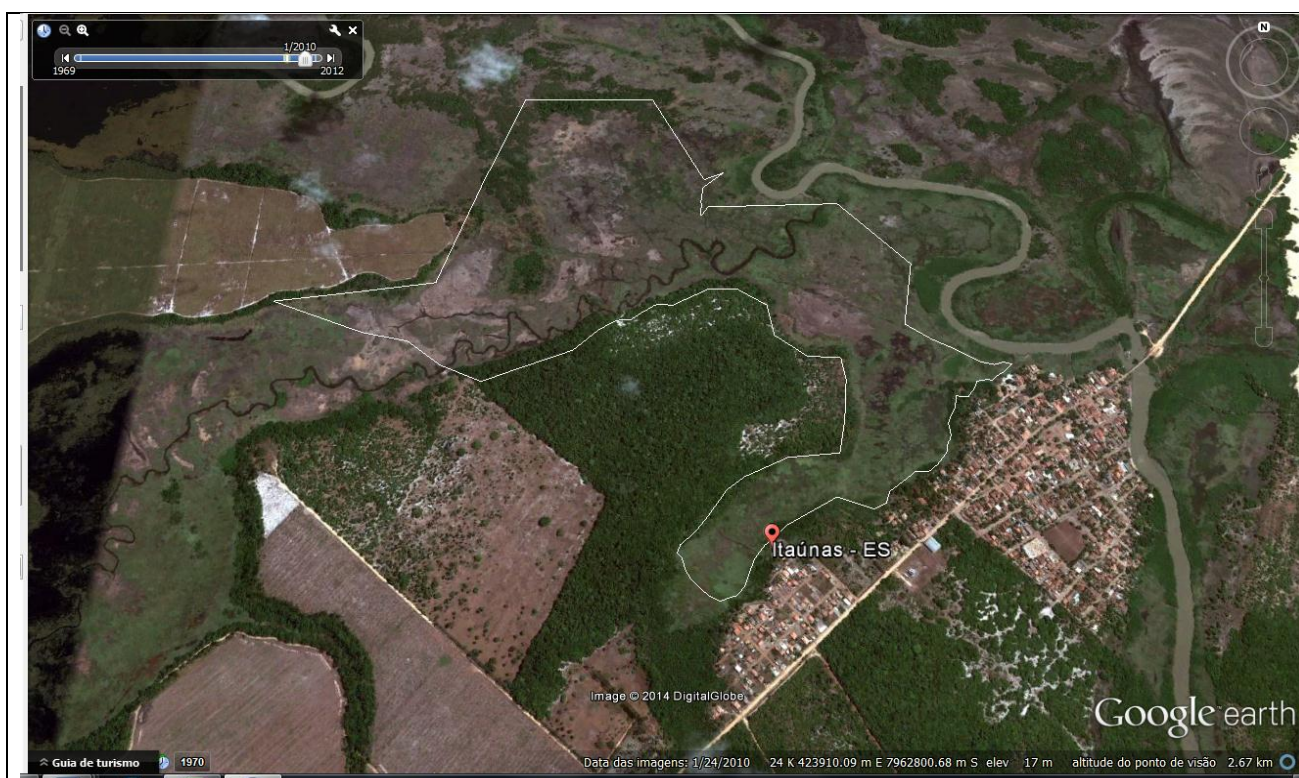

11.2 Polígono georreferenciado da área queimada

12. ASSINATURA

Data e local:

Responsável pelo preenchimento:

Nome do Gestor da UC/Matrícula

Nome/Cargo/Matrícula



RELATÓRIO FOTOGRÁFICO DESCRITIVO
(Referência: ROI-PEI nº 001/2015)



Imagem 01: Área aérea queimada



Imagens 02 e 03: 1º Combate próximo ao rio Angelim



Imagens 04 e 05: Área queimada



Imagens 06 e 07: Alagado + vista aérea da área queimada



Rio Angelim



Utilização do Barco no Rio Angelim



 <p>28.12.2014 15:53</p>	 <p>28.12.2014 15:51</p>
Utilização de equipamentos no alagado	Início de incêndio na Mata
 <p>28.12.2014 15:51</p>	 <p>29.12.2014 09:26</p>
Incêndio na mata	Captção de água
 <p>28.12.2014 15:23</p>	 <p>29.12.2014 09:26</p>
Visão alagado e mata	Incêndio nos dois lados do rio angelim